HAUTE AUTORITÉ DE SANTÉ

l'Assurance Maladie
Agir ensemble, protéger chacun
Caisse nationale

RECOMMANDER LES BONNES PRATIQUES

FICHE

Algorithmes de synthèse du parcours de santé des adultes avec épilepsie

Validée par le Collège le 23 mars 2023

Le guide parcours de santé des adultes avec épilepsie s'est appuyé sur des algorithmes précisant la succession des soins et des accompagnements. Ces algorithmes ont été élaborés à partir des recommandations de bonne pratique de la HAS (2020) et de l'avis des experts du groupe de travail.

Adulte sans épilepsie connue présentant un malaise suspect de crise

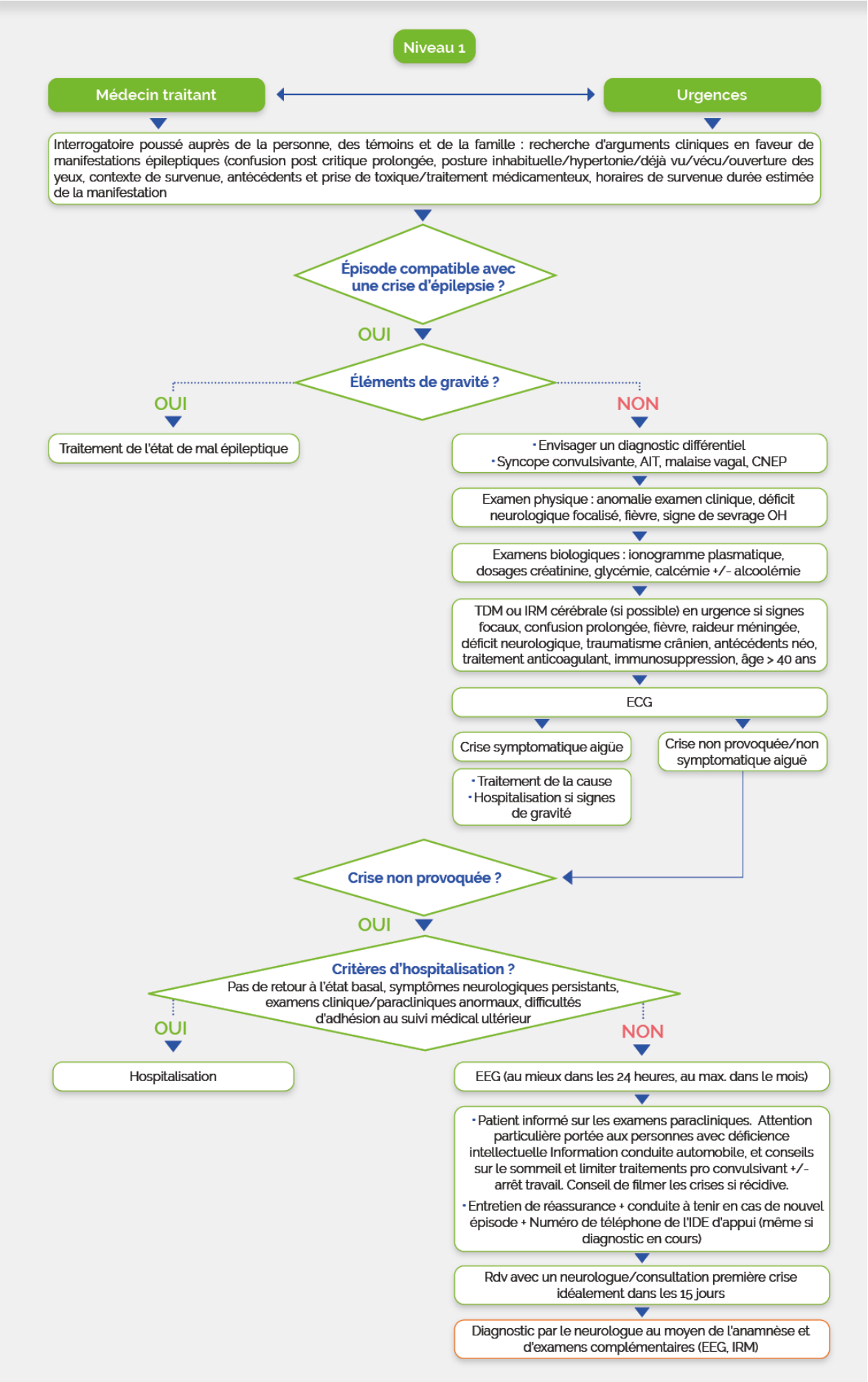

Adulte sans épilepsie connue présentant un malaise suspect de crise

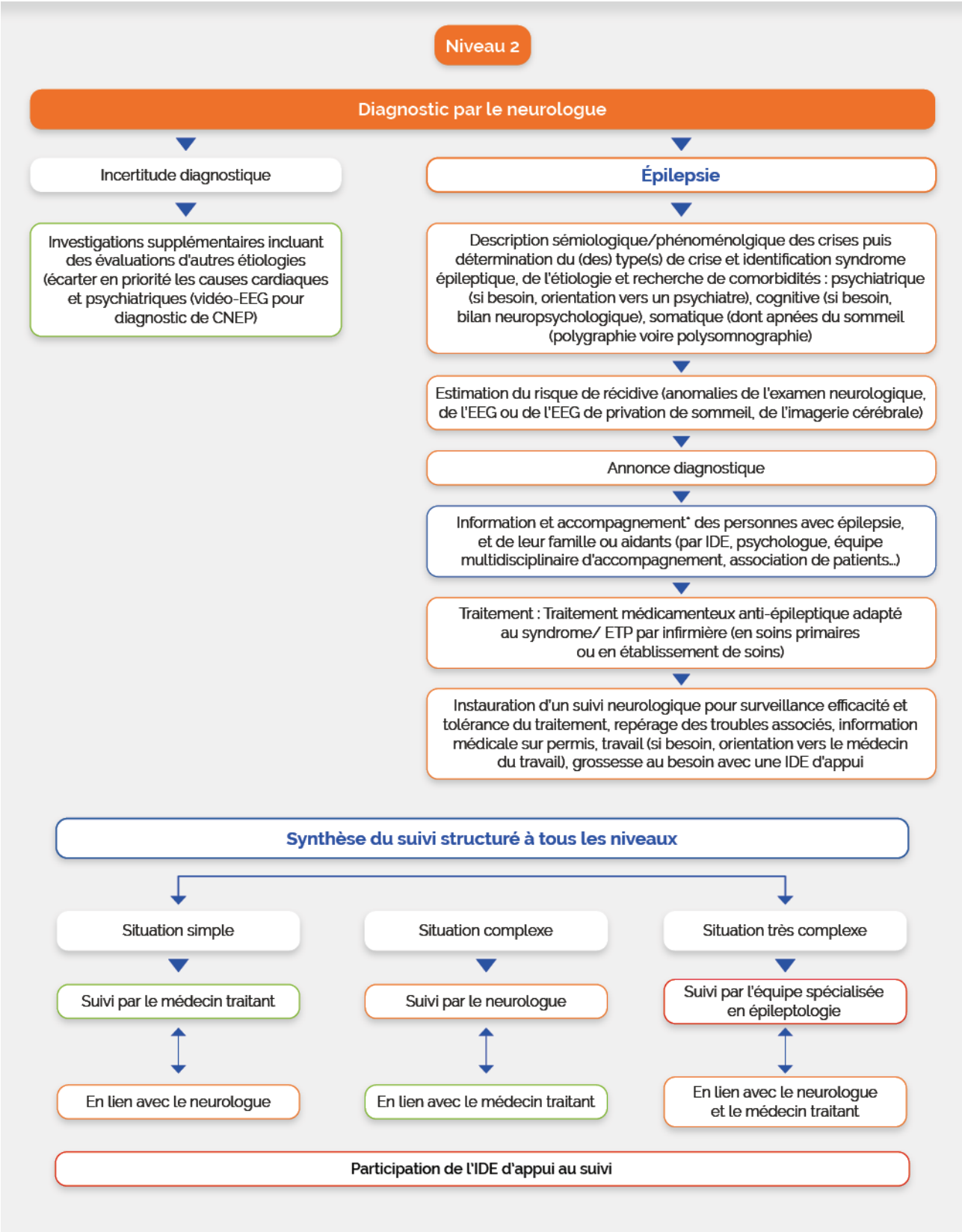

Focus sur le suivi de l'efficacité du traitement anti épileptique

Le suivi comporte aussi l'évaluation du retentissement sur le quotidien qui peut être majeur même si le traitement antiépileptique est efficace

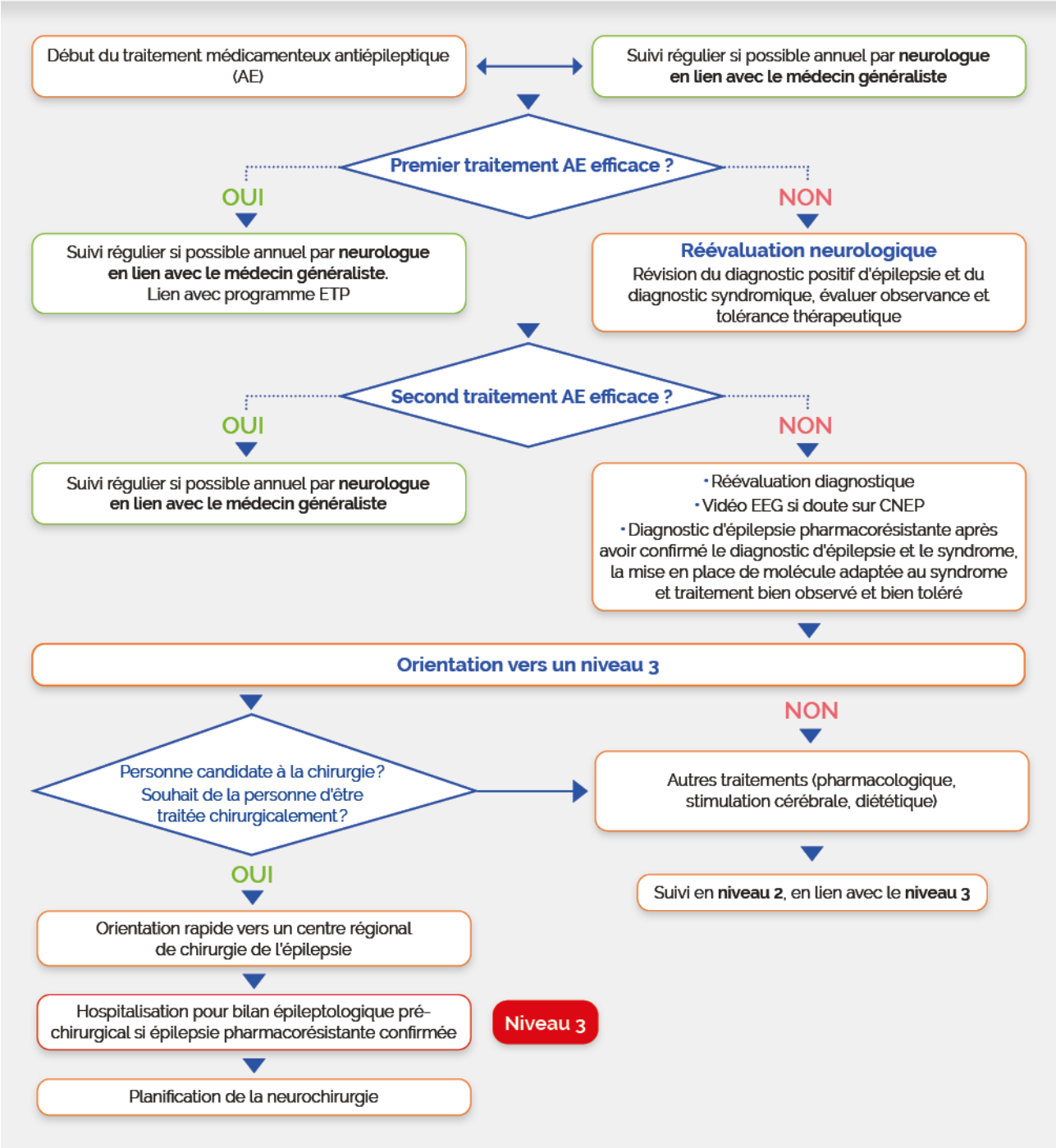

Adulte avec épilepsie connue présentant un malaise suspect de crise

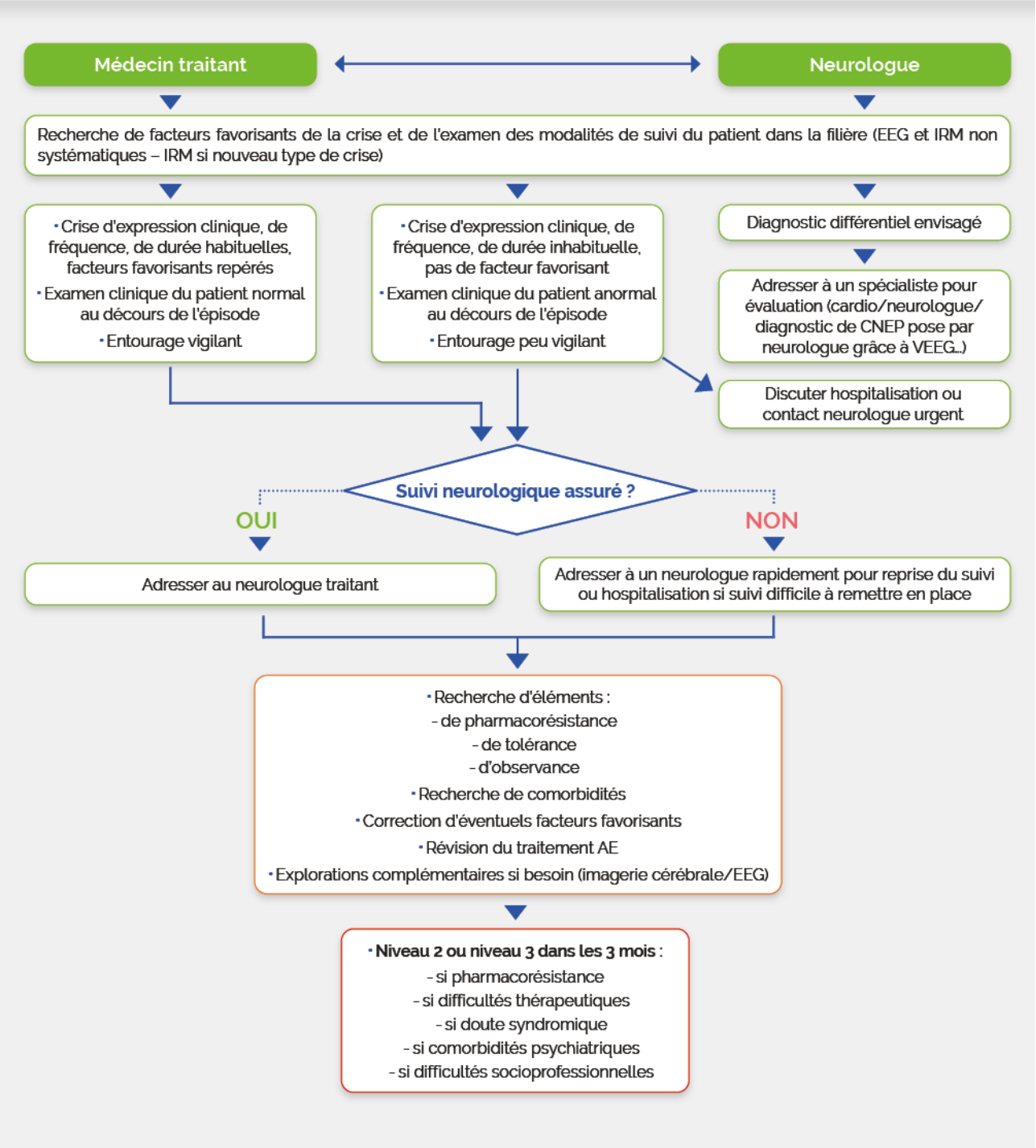

*Organisation de l'accompagnement des personnes avec épilepsie et de leur famille ou aidants

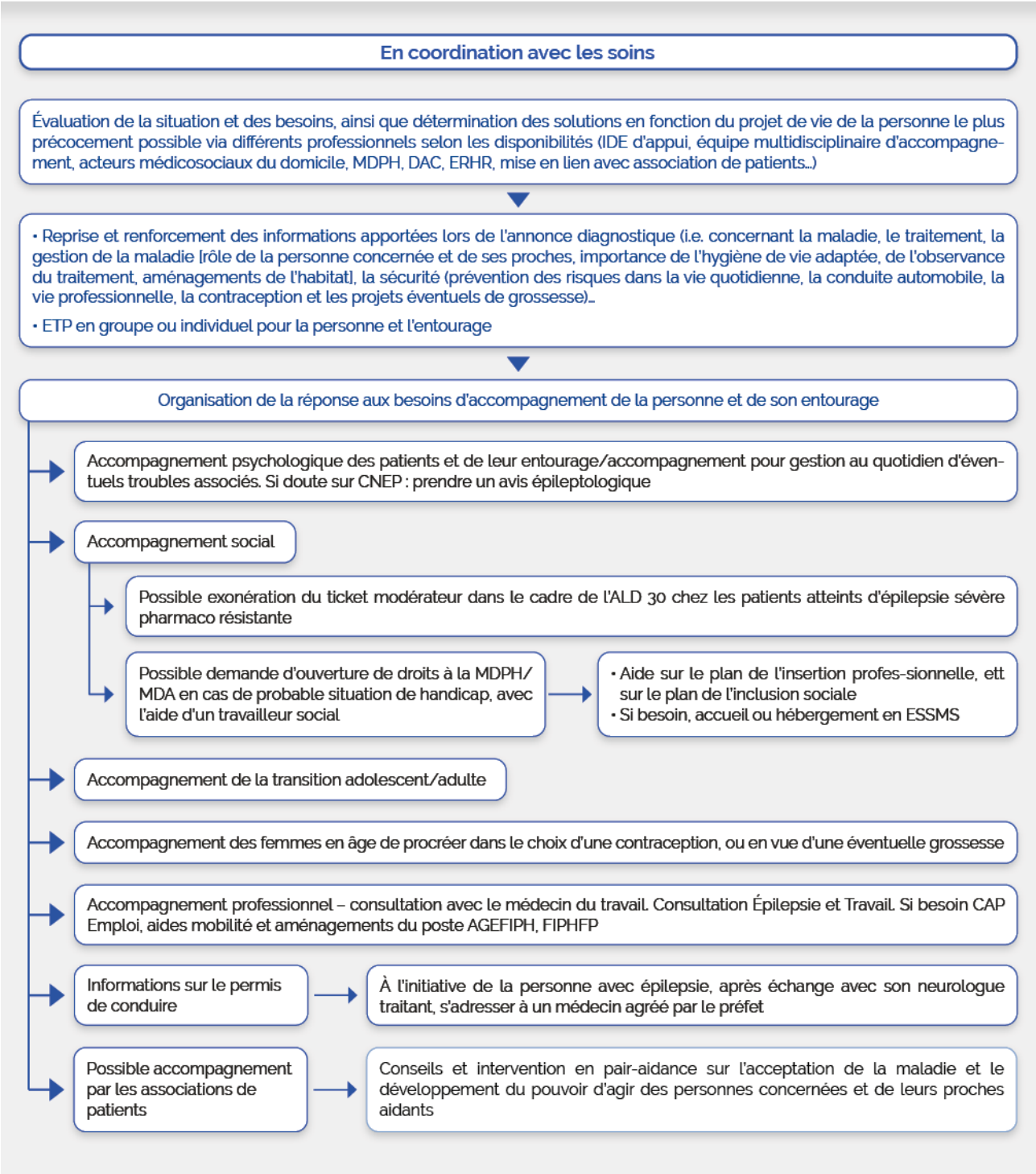

Abréviations et acronymes

AIT	Accident ischémique transitoire
CCAS	Centre communal d'action sociale
CDAPH	Commission des droits et de l'autonomie des personnes handicapées
CNEP	Crise non épileptique psychogène
DAC	Dispositif d'appui à la coordination
ECG	Électrocardiogramme
EEG	Électroencéphalogramme
ERHR	Équipe relais handicap rare
ESSMS	Établissement et service social et médico-social
ETP	Éducation thérapeutique du patient
IDE	Infirmier(ère) diplomé(e) d'État
IPA	Infirmier(ère) de pratique avancée
IRM	Imagerie par résonance magnétique
MDA	Maison départementale de l'autonomie
MDPH	Maison départementale des personnes handicapées
PAE	Personne avec épilepsie
PPCS	Plan personnalisé de coordination en santé
RAPT	Réponse accompagnée pour tous
SUDEP	*Sudden Unexpected Death* (mort subite inexpliquée) in *Epilepsy*
VEEG	Vidéoélectroencéphalogramme

Ce document présente les points essentiels de la publication : **Algorithmes de synthèse du parcours de santé des adultes avec épilepsie**, Méthode, **mars 2023**
Toutes nos publications sont téléchargeables sur www.has-sante.fr
HAS HAUTE AUTORITÉ DE SANTÉ
Développer la qualité dans le champ sanitaire, social et médico-social

© Haute Autorité de santé – mars 2023