HAUTE AUTORITÉ DE SANTÉ

l'Assurance Maladie
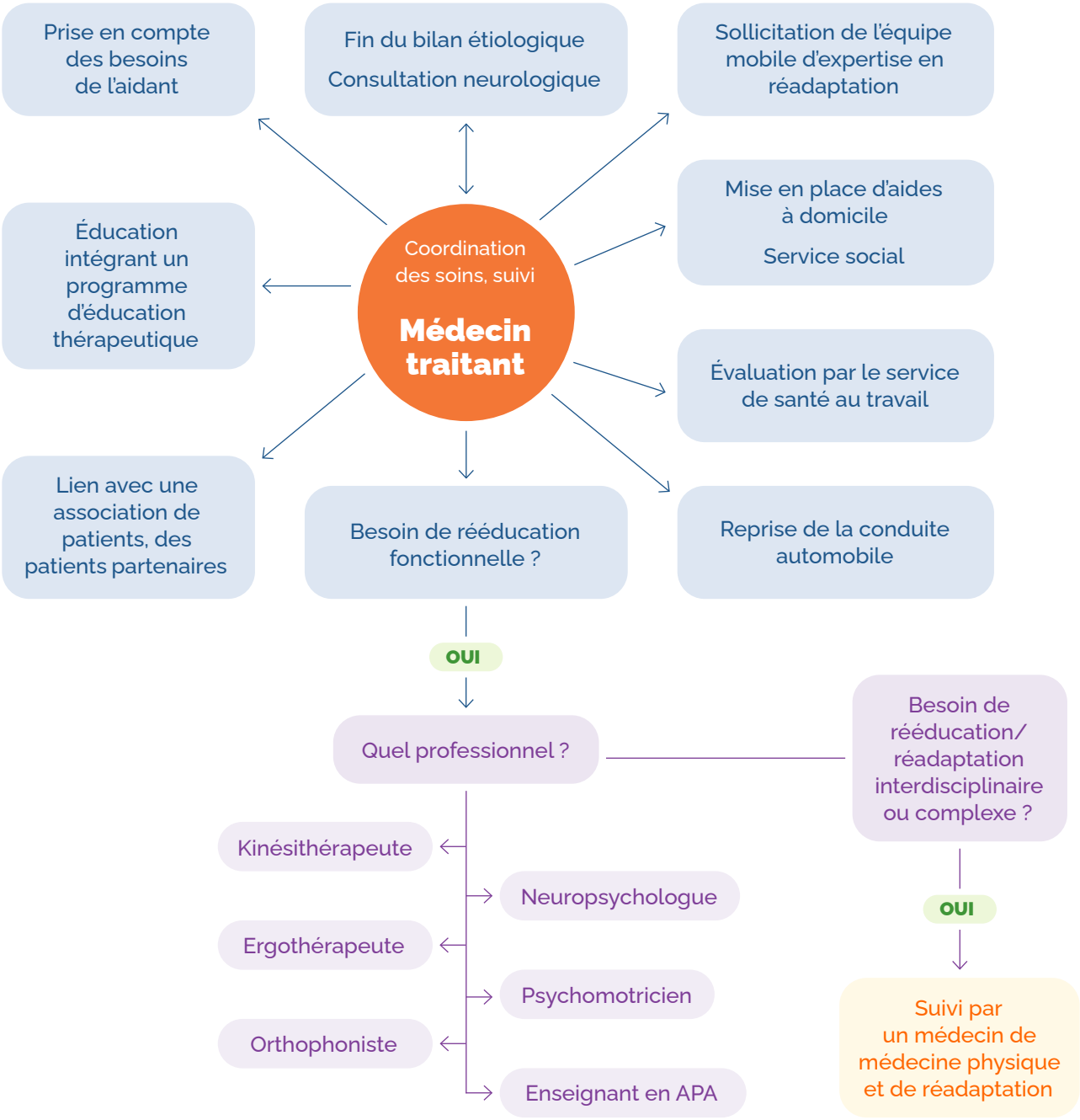
# Retour à domicile : le médecin traitant au cœur de la coordination